

5 CORTE AA' - CONSTRUÇÃO
ESCALA: 1/20

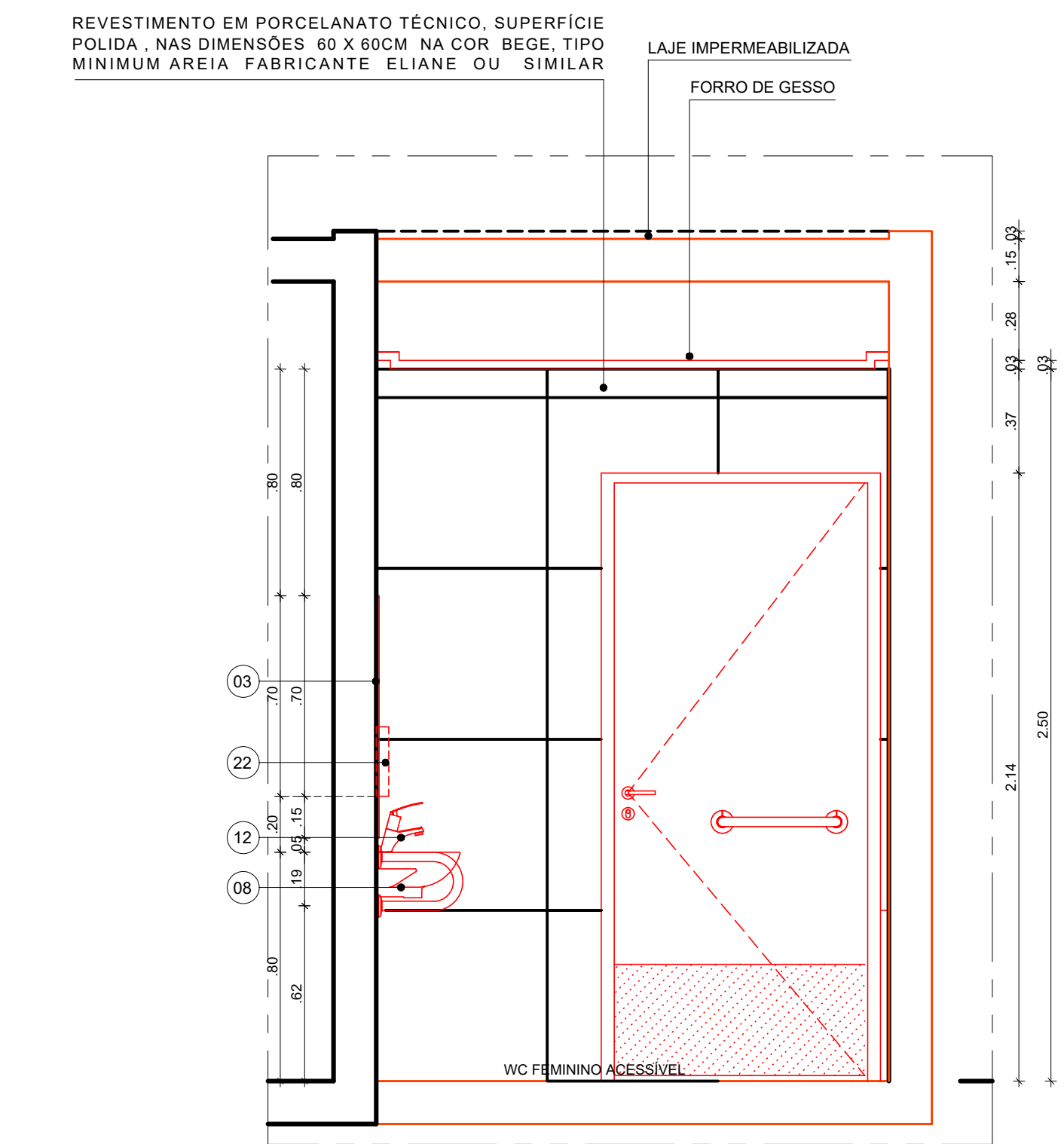

6 CORTE BB' - CONSTRUÇÃO
ESCALA: 1/20

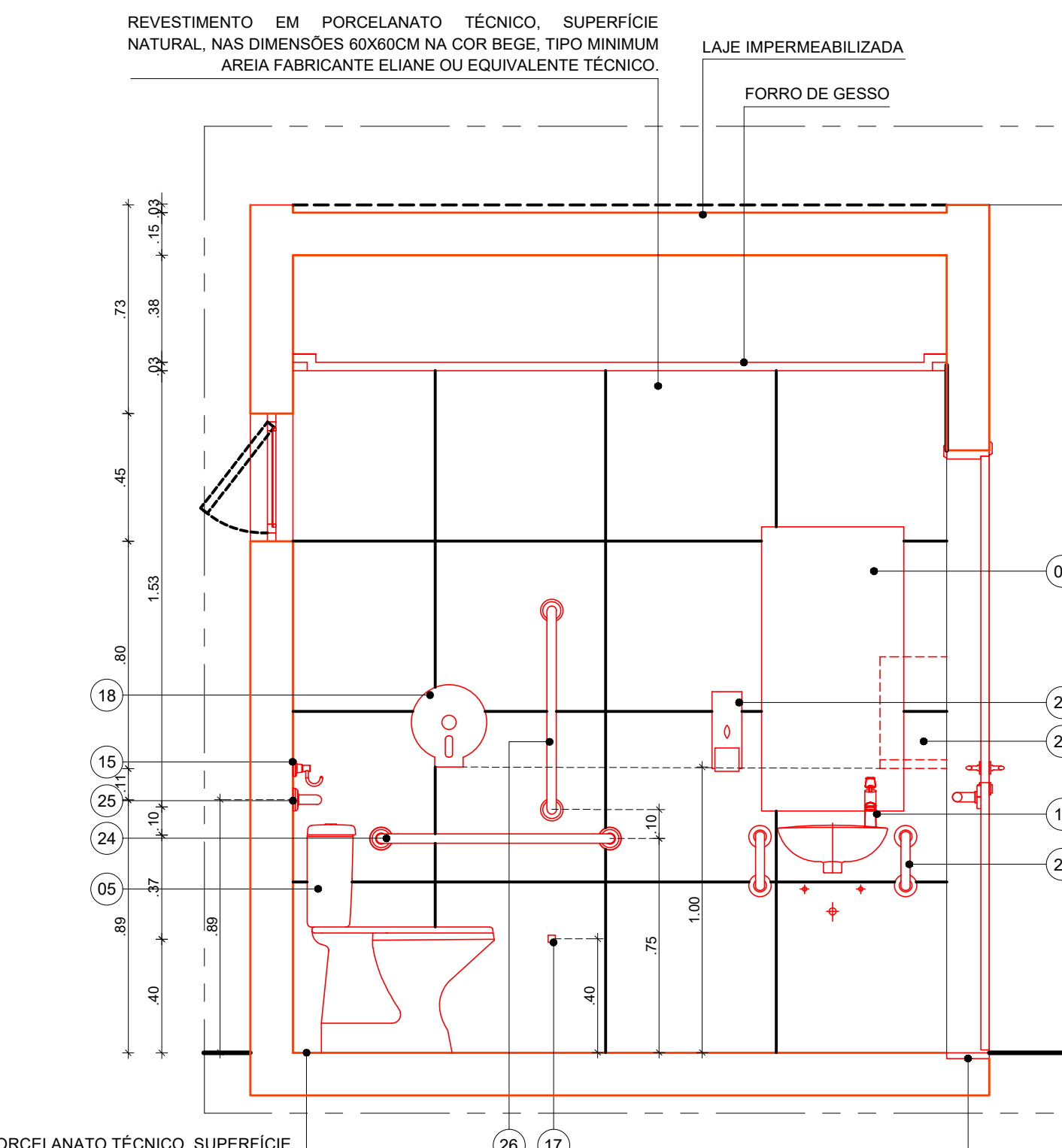

CORTE CC' - CONSTRUÇÃO
ESCALA: 1/20

esquadria de madeira				
TIPO	DIMENSÕES (m)		QUANT.	OBSERVAÇÕES
	LARG.	ALT.		
PM e	0,90m	2,10 m	02	PORTA EM MADEIRA SEMI OCA ESPESSURA 25mm REV. LAMINADO MELAMÍNICO ALTA PRESSÃO ESPESSURA 0,8MM ACABAMENTO TEXTURA NA COR XXXX REF PP XX FABRICANTE PERTECH OU EQUIVALENTE TÉCNICO

esquadria de alumínio				
TIPO	DIMENSÕES (m)		QUANT.	OBSERVAÇÕES
	LARG.	ALT.		
JA2	1,95 m	0,45 m	02	ESQUADRIA TIPO MAXIMAR NA LINHA 25 EM ALUMÍNIO ANODIZADO NA COR NATURAL. PELÍCULA MÍNIMA DE 15 MICRONS. COM CONTRAMARCO, ARREMETE E QUARNIÇÃO DE BORRACHA PARA VIDRO LISO NA COR TRANSPARENTE 4MM.

TOTAL
(LINE)

- | | | |
|--|---|---|
| <p>3. BANCADA EM GRANITO NATURAL POLIDO CINZA A N D R I N H A - T E S T E I R A - 1,50x1,10x1,25m - 1500x1000x125 - 1500x1000x125 - DETALHAMENTO INSTALAR A 0,80M DE ALTURA DO PISO ACABADO (BORDA SUPERIOR).</p> | <p>6. TORNEIRA METALICA DE MESA COM FECHAMENTO AUTOMATICO PARA LAVATORIO, ACABAMENTO CROMADO, REF. 1173 C/ LINHA DECA INTEGRADA E/CO EQUIVALENTE, LIGACAO FLEXIVEL MALHA DE AÇO 304/316, REF. 4607 C/ FABRICANTE DECA OU EQUIVALENTE TECNICO.</p> | <p>9. DISPENSER PARA SABONETE LIQUIDO PARA SER USADO COM REFE. OU RESERVATORIO DE 800ML, COM 1000ML DE VOLUME, 1,10x1,10x1,25m - 1100x1100x125 - 1100x1100x125 - 1100x1100x125 - FABRICANTE PREMISE OU EQUIVALENTE TECNICO - INSTALAR A 1,20M DE ALTURA DO PISO ACABADO (BORDA INFERIOR).</p> |
| <p>4. BANCO EM GRANITO NATURAL POLIDO CINZA A N D R I N H A - C O N F O R T E - 1,50x1,10x1,25m - 1500x1000x125 - 1500x1000x125 - 1500x1000x125 - DETALHAMENTO INSTALAR A 0,80M (C/ 0,85M) H/ (N/ 1,00M) DE ALTURA DO PISO ACABADO (BORDA INFERIOR).</p> | <p>7. TORNEIRA METALICA DE MESA COM FECHAMENTO AUTOMATICO PARA LAVATORIO, ACABAMENTO CROMADO, REF. 1173 C/ LINHA DECA INTEGRADA, LIGACAO FLEXIVEL MALHA DE AÇO 304/316, REF. 4607 C/ FABRICANTE DECA OU EQUIVALENTE TECNICO.</p> | <p>10. BARRA DE APOIO HORIZONTAL, RETA DIMENSÃO 30x30x1000 POLIDINAMICO, 1,10x1,10x1,25m - 1100x1100x125 - 1100x1100x125 - 1100x1100x125 - INSTALAR A 1,20M DE ALTURA DO PISO ACABADO, NA PAREDE LATERAL.</p> |
| <p>5. CUBA DE CRISTAL ESPRESSURA 900x500x110 (C/ 0,85M) H/ (N/ 1,00M) DE ALTURA DO PISO ACABADO (BORDA INFERIOR).</p> | <p>8. DUCHA HIGIENICA COM REGISTRO E DERIVAÇÃO, COMPLEMENTO 1200 REF. 1884 C/2ACT BR LINHA IZ PLUS FABRICANTE DECA INTEGRADA E/CO EQUIVALENTE TECNICO.</p> | <p>11. BARRA DE APOIO HORIZONTAL, RETA DIMENSÃO 30x30x1000 POLIDINAMICO, 1,10x1,10x1,25m - 1100x1100x125 - 1100x1100x125 - 1100x1100x125 - INSTALAR A 1,20M DE ALTURA DO PISO ACABADO, NA PAREDE LATERAL.</p> |
| <p>6. BACA SANITÁRIA PARA CAIXA ACOPLADA NA COR DE BACIA, 1,10x1,10x1,25m - 1100x1100x125 - 1100x1100x125 - 1100x1100x125 - DETALHAMENTO INSTALAR A 0,80M (C/ 0,85M) H/ (N/ 1,00M) DE ALTURA DO PISO ACABADO (BORDA INFERIOR).</p> | <p>9. CABINE COM ACABAMENTO CROMADO REF. 2085 C/3 LINHA IZ FABRICANTE DECA OU EQUIVALENTE TECNICO - INSTALAR A 1,00M DE ALTURA DO PISO ACABADO (EIXO).</p> | <p>12. BARRA DE APOIO VERTICAL, RETA DIMENSÃO 700x30x1000 POLIDINAMICO, 1,10x1,10x1,25m - 1100x1100x125 - 1100x1100x125 - 1100x1100x125 - INSTALAR A 0,80M DE ALTURA DO PISO ACABADO (EIXO).</p> |
| <p>7. BACA SANITÁRIA EM PLUIN 117 LINHA IZ ACOPLADA NA COR BRANCO REF. 1117 LINHA IZ FABRICANTE DECA, OU EQUIVALENTE TECNICO.</p> | <p>10. PRATELEIRA DE VIDRO REF. 2030 C/3 LINHA IZ FABRICANTE DECA OU EQUIVALENTE TECNICO - INSTALAR A 1,00M DE ALTURA DO PISO ACABADO (EIXO).</p> | <p>13. BARRA DE APOIO LATERAL PARA LAVATORIO, TIPO BARRA EM AÇO INOX 304/316, 1,10x1,10x1,25m - 1100x1100x125 - 1100x1100x125 - 1100x1100x125 - INSTALAR A 0,80M DE ALTURA DO PISO ACABADO (EIXO).</p> |
| <p>8. BACA SANITÁRIA EM PLUIN 117 LINHA IZ ACOPLADA NA COR BRANCO REF. 1117 LINHA IZ FABRICANTE DECA, OU EQUIVALENTE TECNICO.</p> | <p>11. BOTOEIRA/ACIONADOR MANUAL PNE EM CONJUNTO COM SIRENE AUDIOVISUAL PARA EMERGENCIA EM BANCADA, 1,10x1,10x1,25m - 1100x1100x125 - 1100x1100x125 - 1100x1100x125 - Necessidade Especial, TIPO AUDIOVISUAL COM SOM, 1,10x1,10x1,25m - 1100x1100x125 - 1100x1100x125 - 1100x1100x125 - REF. 1884 C/2ACT BR LINHA IZ PLUS FABRICANTE DECA OU EQUIVALENTE TECNICO.</p> | <p>14. CHUVEIRO METALICO TRADICIONAL COM TUBO DE PARIEDE REF. 1807 C/2 LINHA ASPEN FABRICANTE DECA OU EQUIVALENTE TECNICO - INSTALAR A 2,10M DE ALTURA DO PISO ACABADO (EIXO).</p> |
| <p>9. BACA SANITÁRIA EM PLUIN 117 LINHA IZ ACOPLADA NA COR BRANCO REF. 1117 LINHA IZ FABRICANTE DECA, OU EQUIVALENTE TECNICO.</p> | <p>12. DISPENSER PARA PAPEL, INGENHIO TIPO ROLÃO 1000x500 LINHA LACAL VIOLETA NA COR BRANCO REF. C19505 FABRICANTE PREMISE OU EQUIVALENTE TECNICO. INSTALAR A 1,00M DE ALTURA DO PISO ACABADO (BORDA INFERIOR).</p> | <p>15. CHUVEIRO METALICO COM DESVIAODR E DUCHA BARRA REF. 1807 C/2 LINHA ASPEN FABRICANTE DECA OU EQUIVALENTE TECNICO - INSTALAR A 2,10M DE ALTURA DO PISO ACABADO (EIXO).</p> |
| <p>10. BACA SANITÁRIA EM PLUIN 117 LINHA IZ ACOPLADA NA COR BRANCO REF. 1117 LINHA IZ FABRICANTE DECA, OU EQUIVALENTE TECNICO.</p> | <p>13. DISPENSER PARA PAPEL, INGENHIO TIPO ROLÃO 1000x500 LINHA LACAL VIOLETA NA COR BRANCO REF. C19505 FABRICANTE PREMISE OU EQUIVALENTE TECNICO. INSTALAR A 0,80M DE ALTURA DO PISO ACABADO (BORDA INFERIOR).</p> | <p>16. CADERA DE BANHO REF. 2356 LINHA CONTO FABRICANTE DECA OU EQUIVALENTE TECNICO.</p> |
| <p>11. BACA SANITÁRIA EM PLUIN 117 LINHA IZ ACOPLADA NA COR BRANCO REF. 1117 LINHA IZ FABRICANTE DECA, OU EQUIVALENTE TECNICO.</p> | <p>14. DISPENSER PARA PAPEL, INGENHIO TIPO ROLÃO 1000x500 LINHA LACAL VIOLETA NA COR BRANCO REF. C19505 FABRICANTE PREMISE OU EQUIVALENTE TECNICO. INSTALAR A 1,00M DE ALTURA DO PISO ACABADO (BORDA INFERIOR).</p> | <p>17. ACABAMENTO PARA REGISTRO DE GAVETA REF. 4800 C/2 LINHA TANGA FABRICANTE DECA OU EQUIVALENTE TECNICO.</p> |
| <p>12. BACA SANITÁRIA EM PLUIN 117 LINHA IZ ACOPLADA NA COR BRANCO REF. 1117 LINHA IZ FABRICANTE DECA, OU EQUIVALENTE TECNICO.</p> | <p>15. DISPENSER PARA PAPEL, INGENHIO TIPO ROLÃO 1000x500 LINHA LACAL VIOLETA NA COR BRANCO REF. C19505 FABRICANTE PREMISE OU EQUIVALENTE TECNICO. INSTALAR A 1,00M DE ALTURA DO PISO ACABADO (BORDA INFERIOR).</p> | <p>18. ACABAMENTO PARA REGISTRO DE PRESSÃO REF. 4800 C/2 LINHA TANGA FABRICANTE DECA OU EQUIVALENTE TECNICO.</p> |
| <p>13. BACA SANITÁRIA EM PLUIN 117 LINHA IZ ACOPLADA NA COR BRANCO REF. 1117 LINHA IZ FABRICANTE DECA, OU EQUIVALENTE TECNICO.</p> | <p>16. DISPENSER PARA PAPEL, INGENHIO TIPO ROLÃO 1000x500 LINHA LACAL VIOLETA NA COR BRANCO REF. C19505 FABRICANTE PREMISE OU EQUIVALENTE TECNICO. INSTALAR A 1,00M DE ALTURA DO PISO ACABADO (BORDA INFERIOR).</p> | <p>19. TANGUE EM AÇO INOX AISI 304 DIMENSÃO 510x300x1000 PROFUNDIDADE 1000MM 510x300x1000 - 510x300x1000 - 510x300x1000 - 510x300x1000 - INSTALAR A 0,80M DE ALTURA DO PISO ACABADO (EIXO).</p> |
| <p>14. BACA SANITÁRIA EM PLUIN 117 LINHA IZ ACOPLADA NA COR BRANCO REF. 1117 LINHA IZ FABRICANTE DECA, OU EQUIVALENTE TECNICO.</p> | <p>17. DISPENSER PARA PAPEL, INGENHIO TIPO ROLÃO 1000x500 LINHA LACAL VIOLETA NA COR BRANCO REF. C19505</p> | |



ESPECIFICAÇÕES DE DEMOLIÇÃO

ESPECIFICAÇÕES

- • PISO

- PAREDES

- 1 - REVESTIMENTO EM PORCELANATO TÉCNICO, SUPERFÍCIE POLIDA, NAS DIMENSÕES 60 X 60CM NA COR BEGE, TIPO MINIMUM AREA, FABRICANTE ELIANE OU EQUIVALENTE TÉCNICO, REJUNTOS EM MASSA BRANCA ELIANE, COM FLEXIBILIDADE TIPO 1, COM ACABAMENTO DE PORCELANATO RESISTENTE À ÁGUA, NA COR CINZA DA QUARTZOLIT, OU EQUIVALENTE TÉCNICO
- 2 - PAREDE COM ACABAMENTO EM ACABAMENTO EM TINTA ACRÍLICA, COM ACABAMENTO FOSCO, NA COR BRANCO NEVE, FABRICANTE CORAL OU EQUIVALENTE TÉCNICO

- TETO

- 1- LAJE IMPERMEABILIZADA DE 12CM COM INCLINAÇÃO DE 1% PARA ESCOAMENTO DE ÁGUA
- 2- FORRO DE GESSO A 4MM DO PISO COM JUNTA DE DILATAÇÃO DE 5CM COM ACABAMENTO EM TINTA ACRÍLICA ANTIFUMO, COM ACABAMENTO FOSCO. NA COR BRANCO GELÓ REO.02, FABRICANTE CORDAL OU EQUIVALENTE TÉCNICO.
- 3- ABERTURA DE FURTO EM LAJE DE CONCRETO PARA INSTALAÇÃO DE BUZINOTE EM TUBO DE PVC 100MM
- 4- IMPERMEABILIZAÇÃO DE LAJES E CALHAS EM MANTA BASE DE ASFALTO MODIFICADO COM POLÍMEROS ESTRUTURADA COM MÃO TECIDA DE POLIESTER ESPESURA 4MM FABRICANTE VÍPUL OU SIMILAR

[illegible]